ВНЕСЕНИЕ ИЗМЕНЕНИЙ В ГЕНЕРАЛЬНЫЙ ПЛАН

МО ПУШТУЛИМСКИЙ СЕЛЬСОВЕТ ЕЛЬЦОВСКОГО РАЙОНА АЛТАЙСКОГО КРАЯ

Карта границ населенных пунктов
[Масштаб 1:50000]

N
W E
S

УСЛОВНЫЕ ОБОЗНАЧЕНИЯ

Планируемый к ликвидации	Планируемый к размещению	Существующий, сохраняется	Наименование объекта
			ТЕРРИТОРИАЛЬНЫЕ ГРАНИЦЫ
			Граница субъекта Российской Федерации
			Граница муниципального района
			Граница сельского поселения
			Граница населенного пункта
			ОБЪЕКТЫ ТРАНСПОРТНОЙ ИНФРАСТРУКТУРЫ
			Автомобильная дорога регионального значения общего пользования
			Мостовое сооружение
			ПРИРОДНЫЕ ОБЪЕКТЫ
			Водоток, водоем (река, ручей, канал, озеро, пруд, обводненный карьер, водохранилище)
			ПРОЧИЕ ОБОЗНАЧЕНИЯ
			Границы земельных участков, сведения о которых внесены в Единый государственный реестр недвижимости

Существующие объекты регионального значения приводятся в справочных целях и не подлежат утверждению

ОТОБРАЖЕНИЕ УСЛОВНОГО ЗНАКА ОБЪЕКТА

объект федерального значения	объект регионального значения	объект местного значения

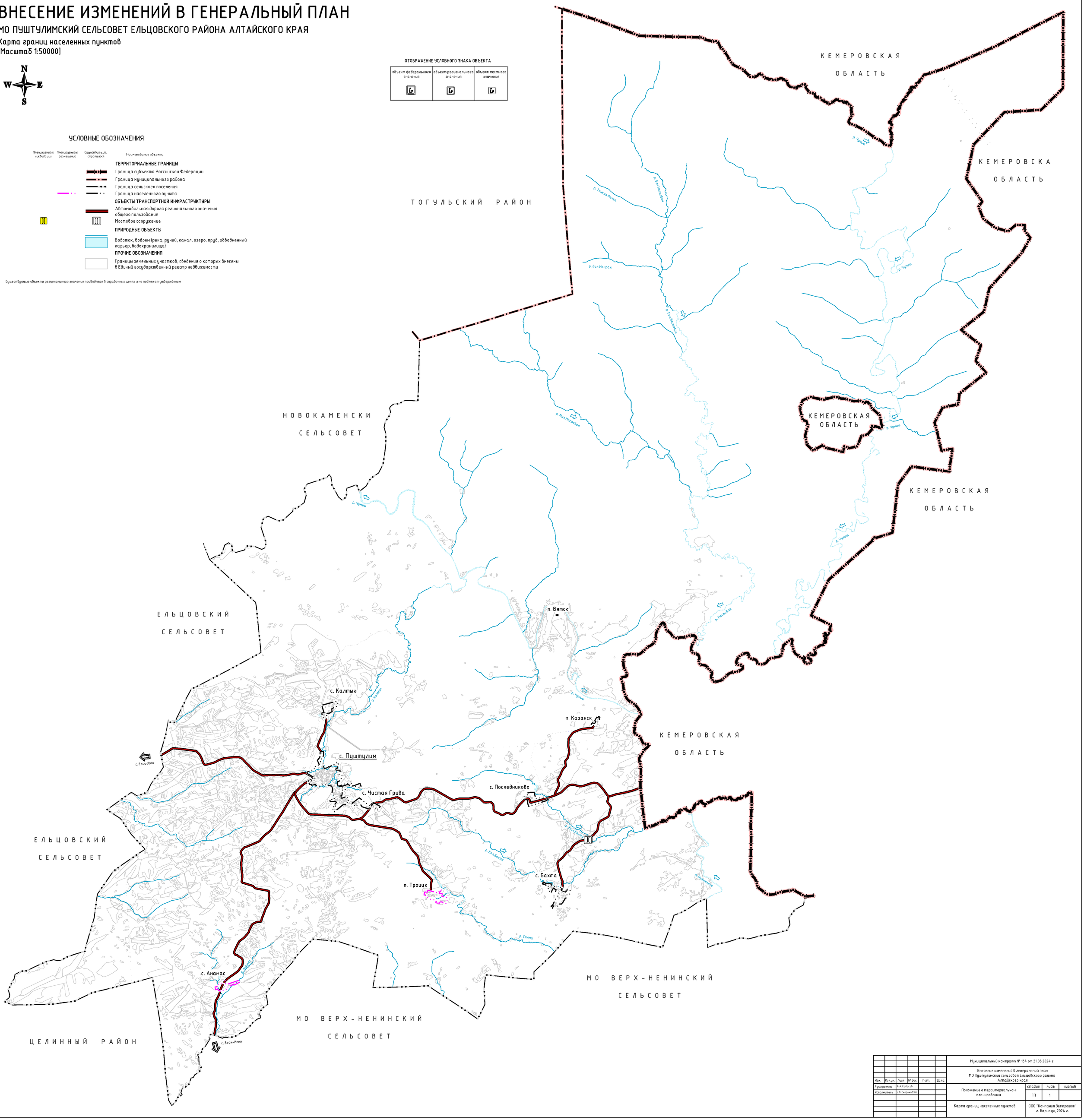

						Муниципальный контракт № 164 от 21.06.2024 г.
Изм.	Кол.уч.	Лист	№ док.	Подп.	Дата	Внесение изменений в генеральный план МО Пуштулимский сельсовет Ельцовского района Алтайского края
Рук.проекта		А.А. Собаков				Положение о территориальном планировании — стадия: ГП; лист: 1; листов:
Исполнитель		Н.В. Скороходова				
						Карта границ населенных пунктов — ООО "Компания Землеустроитель" г. Барнаул, 2024 г.