КАРТА СОВРЕМЕННОГО ИСПОЛЬЗОВАНИЯ И КОМПЛЕКСНОЙ ОЦЕНКИ ТЕРРИТОРИИ МУНИЦИПАЛЬНОГО ОБРАЗОВАНИЯ ЧЕРЕМШАНСКИЙ СЕЛЬСОВЕТ ЕЛЬЦОВСКОГО РАЙОНА АЛТАЙСКОГО КРАЯ

Масштаб 1 : 25 000

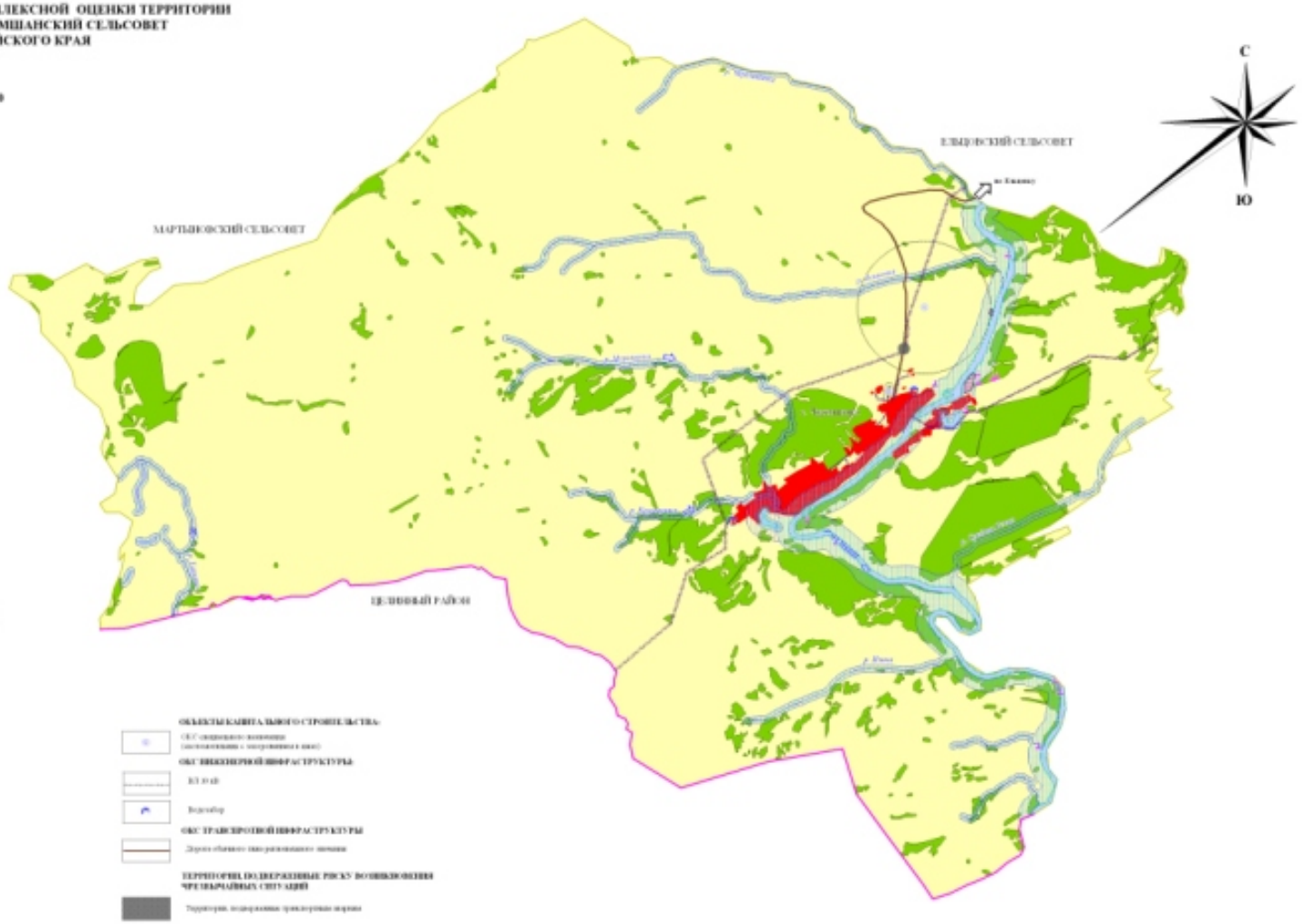

УСЛОВНЫЕ ОБОЗНАЧЕНИЯ

СУЩЕСТВ.

ГРАНИЦЫ

Граница муниципального района

Граница сельского поселения

Граница населенного пункта

КАТЕГОРИИ ЗЕМЕЛЬ

Земли населенных пунктов

Земли сельскохозяйственного назначения

Земли промышленности, энергетики, транспорта, связи, радиовещания, телевидения, информатики, земли для обеспечения космической деятельности, земли обороны, безопасности и земли иного специального назначения

Земли лесного фонда

Земли водного фонда

ПОВЕРХНОСТНЫЕ ВОДНЫЕ ОБЪЕКТЫ

Водный объект (площадной)

Водный объект (линейный)

ЗОНЫ С ОСОБЫМИ УСЛОВИЯМИ ИСПОЛЬЗОВАНИЯ ТЕРРИТОРИИ

Охранная зона

Санитарно-защитная зона

Водоохранная зона

Прибрежно-защитная полоса

Береговая полоса

Зона санитарной охраны источников питьевого водоснабжения

ОСОБО ОХРАНЯЕМЫЕ ТЕРРИТОРИИ

Территории объектов культурного наследия

ОБЪЕКТЫ КУЛЬТУРНОГО НАСЛЕДИЯ

Памятник

ОБЪЕКТЫ КАПИТАЛЬНОГО СТРОИТЕЛЬСТВА

ОКС свободного назначения (исключения с закрепленных в иных)

ОБЪЕКТЫ ИНЖЕНЕРНОЙ ИНФРАСТРУКТУРЫ

КЗ ТКО

Водозабор

ОБЪЕКТЫ ТРАНСПОРТНОЙ ИНФРАСТРУКТУРЫ

Дороги общего пользования местного значения

ТЕРРИТОРИИ, ПОДВЕРЖЕННЫЕ РИСКУ ВОЗНИКНОВЕНИЯ ЧРЕЗВЫЧАЙНЫХ СИТУАЦИЙ

Территории, подверженные чрезвычайным ситуациям

ПАМЯТНИКИ АРХЕОЛОГИИ

1	Черемшанка 5, местонахождение
2	Черемшанка 6, местонахождение
3	Анашатиха 2, поселение
4	Анашатиха 3, местонахождение
5	Анашатиха 4, местонахождение
6	Анашатиха 5, местонахождение
7	Писдера "Красный камень"
8	Нижапорка 1, поселение
9	Черемшанка 1, поселение
10	Черемшанская писдера 1
11	Черемшанская писдера 2
12	Черемшанская писдера 3
13	Черемшанская писдера 4
14	Черемшанка 2, поселение
15	Черемшанка 7, известковые печи
16	Ключик 1, поселение

Изм.	Кол.уч.	Лист	N док.	Подпись	Дата		
Разработал							
Главный специалист							
Нач. отдела							
Контроль							