Карта современного использования и комплексной оценки территории муниципального образования Мартыновский сельсовет Ельцовского района Алтайского края

М 1:25000

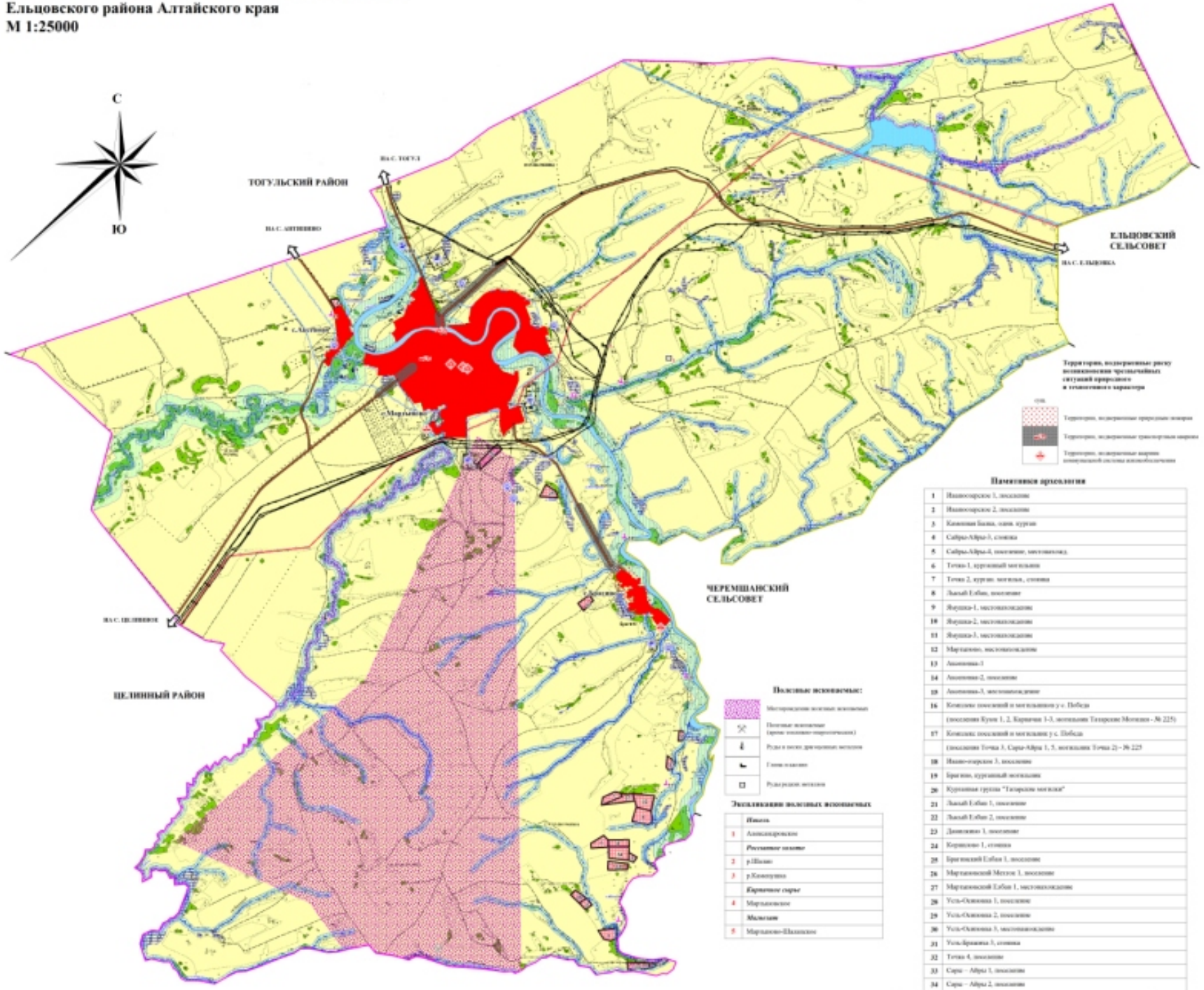

Экспликация полезных ископаемых

	Известь
1	Александровское
	Песчаные смеси
2	р.Шелаш
3	р.Кашкушка
	Кирпичное сырье
4	Мартыновское
	Мел/мел
5	Мартыново-Шелаевское

Экспликация объектов зон социального назначения, сельскохозяйственной и производственной

Поз.	Наименование	Примеч.
I	Кладбище	Сущ.
II	Кладбище скотомогильник	Сущ.
III	Полигон ТБО	Сущ.
IV	Систем водоснабжения с электроснабжением	Сущ.
V	Ферма КРС на 600 голов	Сущ.
VI	Мехток	Сущ.
VII	Склад	Сущ.
VIII	Асфальтовый завод	Сущ.

								Генеральный план муниципального образования Мартыновский сельсовет Ельцовского района Алтайского края			
Изм.	Кол.уч.	Лист	№ док.	Подпись	Дата						
Разработал		Кочергина О.В.									
Консультант		Сотникова Г.В.									
ГИП		Бондарев Р.Ю.						Муниципальное образование Мартыновский сельсовет	Стадия	Лист	Листов
Руководитель		Дубовик А.С.							ГП	1	1
								Карта современного использования и комплексной оценки территории М 1:25000	ООО "Алтайгипрозем" г. Барнаул		